

Ag

17/2-4

18

27

17/1-2

17/5-6

17

19

17/7-11



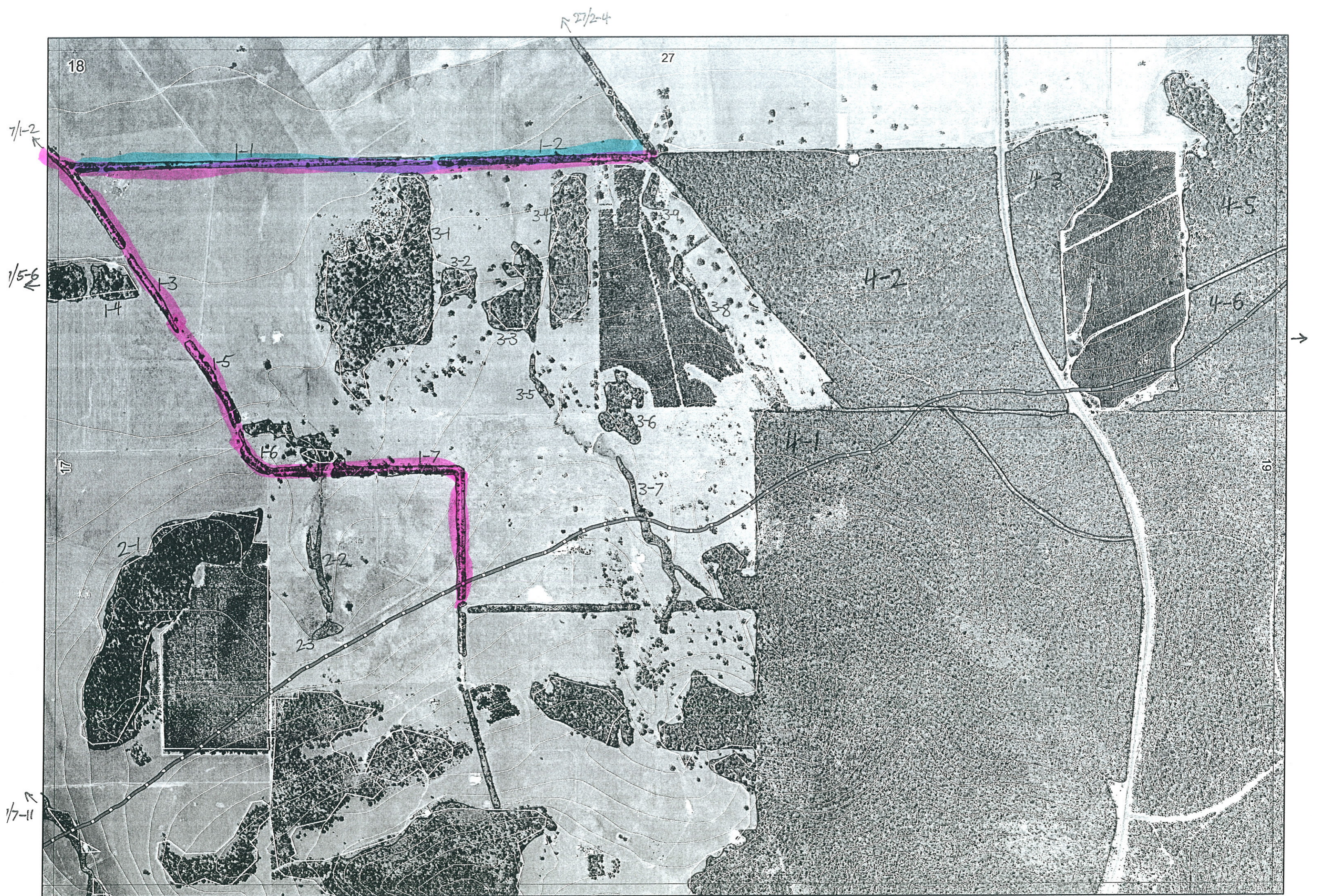

R E M	RE M2	XM AP	LIN TYPE	L I N E A R	M L U	U N I T S	U P L A N D ?	W E T L A N D ?	V I S I T ?	DETAIL/ Area Name	VEG CON	Field date 200_	OBS From	YNOTASS	D E T V I S R E Q D	COMMENTS	VEG STRU C/DENS	FCT	DOMINANTS		
																			1	2	3
X11	-	road	Y	P	1	Y	-				D	26.5	trans			ALL FRA. CYA. EQU. CAR. CAN ACA FRA. CAR. SP W-H.	F		Euc MAR	Euc hae	
12	-	road	Y	WS	1	Y	-										F				
X13	-	road	Y	P	1	Y	-				D	26.5	trans			PERSON FELP.	F		SAME AS	BELOW	
X14	-	-	-	P	1	Y	-				D	26.5	trans			CYA EQU. KEMU BUSH	W		Euc hae	BANKIA ATT	All Fra MARRI
X15	-	road	Y	P	1	Y	-				D	26.5	trans			CYA EQU. DAC HOOD	F		JARRAH	Euc hae	
16	-	road	Y	WS	1	Y	-										F				
X17	-	road	Y	WS	2	Y	-				D	26.5	trans			Dashoo, Hokamp	F		MARRI	JARRAH	
X21	-	-	-	WS	1	Y	-				D	26.5	D			ALL FRA. KINGIA	F		JARRAH	Euc hae	MARRI
22	-	channel	Y	WS	1	Y	-														
23	-	-	-	WS	1	Y	-														
X31	-	-	-	WS	2	Y	Y				D	26.5	D				E		JARRAH	MAR To.	MARRI
X32	-	-	-	WS	1	Y	-				D	26.5	D				W		BANK ATT JARRAH	JARRAH MARRI	BANKIA ATT Euc hae
X33	-	-	-	WS	1	Y	-				D	26.5	D				F		Euc MAR	MARRI	ALL FRA
X34	-	-	-	WS	2	Y	-				(as in 3.3)	3.3	A				F		Euc hae	Euc MAR	
X35	-	channel	Y	WS	1	Y	-				D	26.5	D				W		AGO LIN	MARRI	
136	-	-	-	WS	1	Y	-										F				
X37	-	channel	Y	WS	1	Y	-						A				W				
138	-	channel	Y	WS	1	Y	-										F				

CHANGED

MAY done 24/8

2

Map Sheet Number 18

Pre Field Recorder(s) AVI

Field Recorder(s)

Swan Bioplan Vegetation Mapping Data

R E M	RE M2	XM AP	LIN TYPE	L I N E A R	M L U	U N I T S	U P L A N D ?	W E T L A N D ?	V I S I T ?	DETAIL/ Area Name	VEG CON	Field date 200_	OBS From	YNOTASS	D E T V I S R E Q D	COMMENTS	VEG STRU C/ DENS	FCT	DOMINANTS		
																			1	2	3
/39	-	-	-	-	WS	1	Y	-									F				
/41	Y	-	-	-	WS	2	Y	Y									F				
/42	-	-	-	-	WS	3	Y	Y									F				
																	F				
																	F				
/43	-	-	-	-	WS	2	Y	-									F				
																	F				
																	F				
/45	Y	-	-	-	WS	2	Y	-									F				
																	F				
/46	Y	-	-	-	WS	2	Y	-									F				
																	F				

Summary/General Comments