



182/13-1

182/5-14

182/5-14

182/5-8

182/5-12

182/5-11

182/5-11

182/5-10

176

182

175

170

175/6-1

175/6-2

175/6-2

175/6-3

176/7-1

→ 3-13
* need to change # of adjoining remnant sheet 177

→ m/10-1

→ 1-9

→ 2-3

176/7-1

176/7-1

170/6-1

1-4

170/6-5

1-1

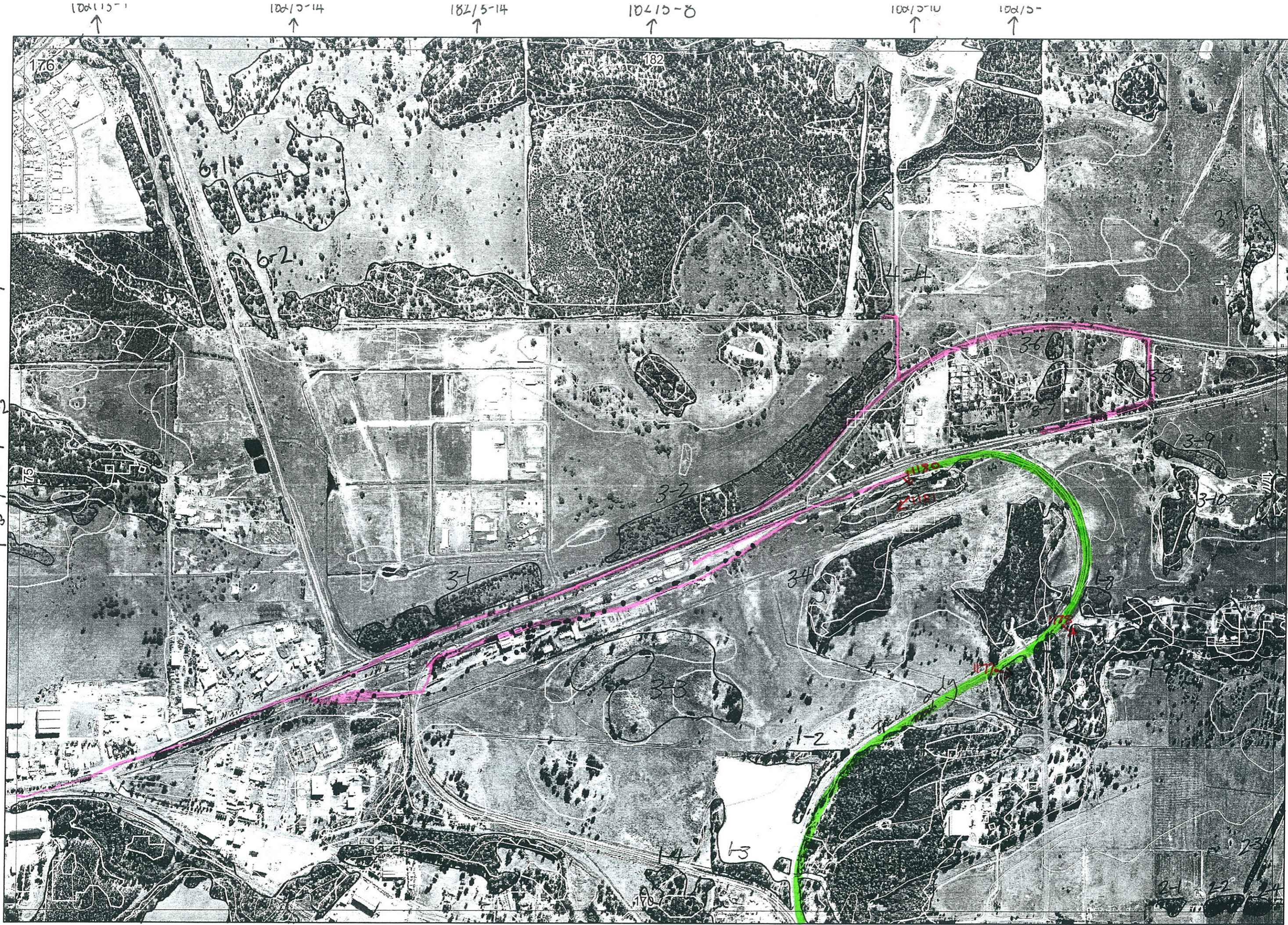

176/7-1

176/7-1

↓

↓

↓

←

←

←

←

←

→ ml

→

→

↑

↑

↑

↑

↑

↑

1

Map Sheet Number 176

Pre Field Recorder(s) CH

Field Recorder(s) CH+EH

Swan Bioplan Vegetation Mapping Data

R E M	RE M2	XM AP	LIN TYPE	L I N E A R	M L U	U N I T S	U P L A N D ?	W E T L A N D ?	V I S I T ?	DETAIL/ Area Name	VEG CON	Field date 2006	OBS From	YNOTASS	D E T V I S I O N R E Q D	COMMENTS	VEG STRUC/ DENS	FCT	DOMINANTS		
																			1	2	3
1	1	Y	-	-	B/P	3	Y	Y	Y		43	29/6	edge		wood	W		Melpre	Eucal		1176
										Env report - not acc					D-CD Xansp., Banili Eucumar, Banath, Kunjo Cahotri	F		Eucal	Agoffe	Xyloc.	
															4 WTE 2juv	SH		Melpre	Jun sp.	Melter	
1	2	-	Road	Y	B/P	1	Y	-													
1	3	-	fence	Y	B/P	1	Y	-													
1	4	Y	-	-	B/P	1	Y	-													
1	5	-	-	-	B/P	1	Y	-	Y		5.3	29/6	edge		Banath, Xyloc, Xansp.	W		Melpre	Eucal	Banili	1177
1	6	-	-	-	B/P	1	Y	-	Y		5.3	29/6	edge			F		Eucumar	Banath	Agoffe	
1	7	-	-	-	B/P	1	Y	-	Y		5	29/6	dist.		Agoffe	F		Eucal	Banath	Agoffe	
1	8	-	-	-	B/P	1	N	Y	Y		4.7	29/6	edge		Emufarm	F		Melpha			
1	9	Y	?fence	Y	P	2	N	Y	Y		5	29/6	edge		Emufarm. Tall sedge - photo 1178	W F		Melter	Melching		1178
2	1	Y	fence	Y	P	1	Y	-													
2	2	Y	fence	Y	P	1	Y	-													
2	3	Y	fence	Y	P	1	Y	-													
2	4	Y	fence	Y	P	1	Y	-													
3	1	-	Road	Y	B/P	1	Y	-			6	30/6	edge		Planted Eucs	F					
3	2	-	Road	Y	B/P	1	Y	-			6	30/6	edge		Planted eucs, melaleuca and Allocasuarinas	W					
3	3	-	-	-	B/P	1	-	Y													

Summary/General Comments

R E M	RE M2	XM AP	LIN TYPE	L I N E A R	M L U	U N I T S	U P L A N D ?	W E T L A N D ?	V I S I T ?	DETAIL Area Name	VEG CON	Field date	OBS From	YNOTASS	D E T V I S R E Q D	COMMENTS	VEG STRU C/D ENS	FCT	DOMINANTS			
																			1	2	3	
3	4	-	Fence	Bar	BIP	1	Y	-	Y		4.7	29/6	dist			Mel in foreground - Hutton. Banili	F		Eucal	Agofle	Ban att	
3	5	-	Road	Y	BIP	3	Y	Y	Y		3.7	29/6	edge			Eucal-D Jun - collection 3	W S		Mel pre Typha sp.	Jun sp.	W Eucal ③	
3	6	-	-	-		1	Y	N	Y		5	30/6	dist				W		Corcal	Ban att	Euc ? mar	
3	7	-	-	-		1	Y	N	Y		5	30/6	dist			Grazed	W		Corcal	Agofle		
3	8	-	-	-		1	N	Y	Y		5	30/6	edge			Crotalaria trifida, Grazed, horses Junca sp.	F		Mel pre	Agofle		
3	9	-	Fence	Y		2	N	Y	Y		5.3	30/6	dist			Grazed	W W		Mel ? vim Agofle			
3	10	-	Fence	Y		1	Y	N	Y		5	29/6	dist			Agofle, Eucmar	F		Eucal	Banili	Ban att	
3	11																					
4	1																					
4	2																					
4	3																					
4	4	N	-	N		1	N	Y	Y		5.3	30/6	edge			Cinn insignifera	W		Mel rha	Corcal		
3	12	-	-	-		1	N	Y	Y		4.3	30/6	edge				W		Mel rha	Mel ?er	Mel ? vim	
3	13																					
3	14																					
5	1																					
6	1																					
6	2																					

